หนังสือเรียนชุดสาระการเรียนรู้ปฐมวัย

AL to EF

EF 1 ความเข้าใจตนเองได้ดี
EF 2 การยับยั้งชั่งใจ-คิดไตร่ตรอง
EF 3 การมีสมาธิ
EF 4 การใช้งานต่อ
EF 5 การควบคุมอารมณ์
EF 6 การประเมินตัวเอง
EF 7 การวิเคราะห์และจดจำเหตุผล
EF 8 การวางแผนและการจัดระบบดำเนินการ
EF 9 การมุ่งเป้าหมาย

Executive Functions
EF
ทักษะการบริหารจัดการชีวิตเด็กปฐมวัย

สาระที่ 2

เรื่องราวเกี่ยวกับบุคคลและสถานที่แวดล้อมเด็ก

ตรงตามหลักสูตรการศึกษาปฐมวัย พุทธศักราช ๒๕๖๐ กระทรวงศึกษาธิการ

สำหรับเด็ก อายุ 4 - 5 ปี

เล่ม 1

กิจกรรมส่งเสริมทักษะการบริหารจัดการชีวิตเด็กปฐมวัย

CCE EEF PEF CEF CAL

หนังสือเล่มนี้สามารถใช้กับ ADHPLAN Application ได้

สัญลักษณ์ประจำตัว

ชื่อ..... นามสกุล.....

โรงเรียน..... ชั้น..... เลขที่.....

● ลักคะณา เสโนฤทธิ์ ● สมยศ คำนึงผล ● จิราภรณ์ ส่องแสง ● กมล แขกระโทก ● กมลรักษ์ สีน้ำเงิน ● ณภัทรสร กระรันต์

ISBN 978-616-07-1735-4

55.-

ผังมโนทัศน์

หน่วยที่ 6 ครอบครัวอบอุ่น

- สมาชิกในครอบครัว
- ความสัมพันธ์ในครอบครัว
- บทบาทหน้าที่ของสมาชิกในครอบครัว
- ครอบครัวอบอุ่น
- ความผูกพันในครอบครัว

หน่วยที่ 7 บ้านฉันบ้านเธอ

- ความสำคัญของบ้าน
- บ้านมีรูปร่างที่แตกต่างกัน
- ลักษณะต่าง ๆ ของบ้าน
- มุมสวยเราสร้างได้
- ประโยชน์ห้องต่าง ๆ ภายในบ้าน

สาระที่ 2

เรื่องราวเกี่ยวกับบุคคลและสถานที่แวดล้อมเด็ก

เล่ม 1 (เด็กอายุ 4 - 5 ปี)

Active Learning to Executive Functions

หน่วยที่ 10 อาเซียนน่ารู้

- ชื่อ 10 ประเทศในอาเซียน
- ธงชาติของ 10 ประเทศในอาเซียน
- การแต่งกายของคนในประเทศอาเซียน
- รู้จักคำทักทายของประเทศในอาเซียน
- ดอกไม้ของประเทศในอาเซียน

หน่วยที่ 9 โรงเรียนของเรา

- บุคคลในโรงเรียน
- สิ่งของในโรงเรียน
- กิจกรรมที่ทำในโรงเรียน
- มารยาทในการอยู่ร่วมกัน
- การดูแลรักษาความสะอาด

หน่วยที่ 8 อาชีพน่ารู้

- อาชีพในชุมชน
- การแต่งกายในแต่ละอาชีพ
- สถานที่ในการประกอบอาชีพ
- เครื่องมือในการประกอบอาชีพ
- อาชีพที่ฉันอยากเป็น

หน่วยที่ 6 ครอบครัวอบอุ่น

องค์ความรู้ประจำหน่วย

• ครอบครัวของฉันเป็นครอบครัวขนาดใหญ่ มีปู่ ย่า ตา ยาย พ่อ แม่ ตัวฉัน พี่ชายและน้องสาว อยู่ร่วมกันอย่างมีความสุข แต่บางครอบครัวเป็นครอบครัวขนาดเล็ก ประกอบด้วย พ่อ แม่ และลูก ทุกคนในครอบครัวมีหน้าที่แตกต่างกัน คอยช่วยเหลือซึ่งกันและกัน

ผลการเรียนรู้ที่คาดหวัง

ฐ. 5.2.2 มีความเมตตากรุณา มีน้ำใจและช่วยเหลือแบ่งปันผู้อื่นให้เมื่อมีผู้ขึ้นไป

ฐ. 8.3.1 การปฏิบัติตนเมื่อคิดในการเป็นสมาชิกที่ดีของสังคมตามข้อกฎเกณฑ์มีผู้ขึ้นไป

1. การมีเอื้อจั่งใจ-คิดไตร่ตรอง
2. การใส่ใจจดจ่อ
3. การควบคุมอารมณ์

เด็กและครูใช้หนังสือเป็นสื่อการเรียนรู้ ลูกาน ฝ่านคำ
คลังคำของ ปริศนาคำทาย และสนทนาเกี่ยวกับเนื้อหาของ
เนื้อความรู้ หรือเล่าประสบการณ์-ตอบร่วมกัน เช่น จากภาพ
ไตร่ ท่านะไรร่ ที่ไหน? เมื่อไหร่? อย่างไร?

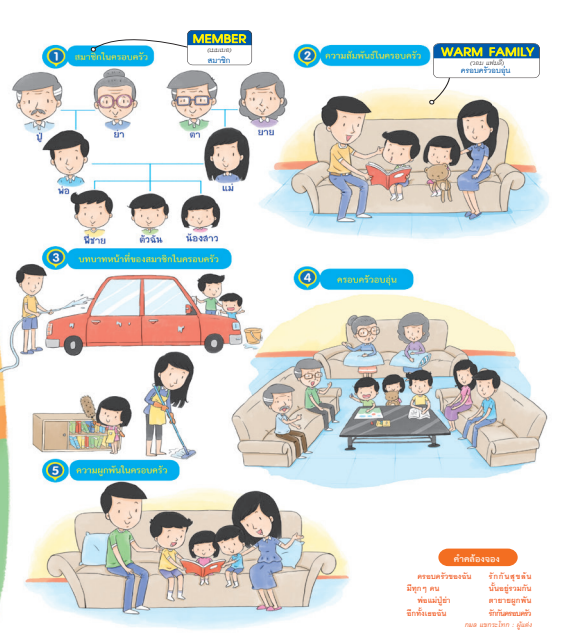

คำศัพท์ของฉัน

ครอบครัวของฉัน	รักกันสุขสัน
มีทุกๆ คน	นั่นอยู่ร่วมกัน
พ่อแม่ปู่ย่า	ตายายอยู่พัน
ฉีกทั้งเธอฉัน	จักกันตนเดียว

กลอน เมตระไทก : ลู้นส่ง

ปริศนาคำทาย ออโจ่งอ่อน? เราอยู่ร่วมกัน ลูกหินสายเลือด *ตอบ : ครอบครัว*

กลอน เมตระไทก : ลู้นส่ง

เรื่องที่ 1 สมาชิกในครอบครัว

● **องค์ความรู้ของกิจกรรม :** เรียนรู้การเชื่อมโยงความสัมพันธ์ของตนในครอบครัวกับภาพตัวแทนการติดภาพตนเองและลากเส้นโยงภาพบุคคลที่อยู่ในครอบครัวของตนเอง

คำชี้แจง : ให้เด็กๆ ติดภาพตนเองลงใน ☐ แล้วลากเส้นโยงภาพบุคคลที่อยู่ในครอบครัวไปหาภาพตนเอง

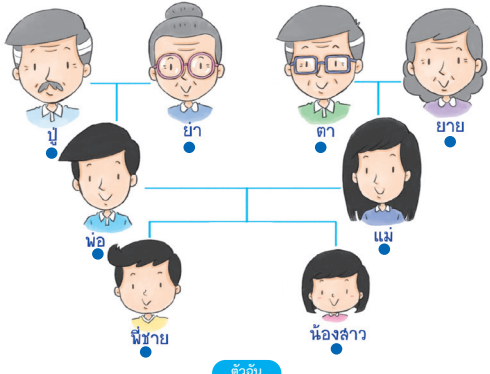

ตัวฉัน

ผลการเรียนรู้ที่ได้รับ

พฐ.9.2.2 อ่าน เขียนภาษา สัญลักษณ์ และเชื่อมโยงเชื่อมอย่างมีทิศทาง

พฐ. 11.1.1 ทำงานศิลปะตามจินตนาการและความคิดสร้างสรรค์ที่สื่อสารความคิดความรู้สึกของตนเอง

ปฐ การมุ่งเป้าหมาย

ให้เด็กๆ เล่นเกมจับคู่ภาพเหมือนบุคคลในครอบครัว

คำชี้แจง : ให้เด็กๆ ครู และผู้ปกครองเขียน ◯ ลงในระดับการประเมิน

การประเมินผลกิจกรรม เกณฑ์การประเมิน คือ

😀 = ดี 😐 = พอใช้ ☹ = ควรปรับ

เด็ก	😀 😐 ☹	ครู	😀 😐 ☹
ผู้ปกครอง	😀 😐 ☹		

เรื่องที่ 2 ความสัมพันธ์ในครอบครัว

● **องค์ความรู้ของกิจกรรม :** เรียนรู้เกี่ยวกับความสัมพันธ์ในครอบครัวผ่านการวาดภาพกิจกรรมที่เคยทำร่วมกันและระบายสีภาพ

คำชี้แจง : ให้เด็กๆ วาดภาพกิจกรรมที่เคยทำร่วมกันในครอบครัว และระบายสีภาพให้สวยงาม

ภาพตัวอย่าง

ผลการเรียนรู้ที่ได้รับ

พฐ. 4.1.1 สนใจ มีความสุข และแสดงออกผ่านงานศิลปะ

ปฐ การมีสติพฤติกรรมคิด

ให้เด็กประดิษฐ์ชุดนั่งมีอบุคคลในครอบครัว

คำชี้แจง : ให้เด็กๆ ครู และผู้ปกครองเขียน ◯ ลงในระดับการประเมิน

การประเมินผลกิจกรรม เกณฑ์การประเมิน คือ

😀 = ดี 😐 = พอใช้ ☹ = ควรปรับ

เด็ก	😀 😐 ☹	ครู	😀 😐 ☹
ผู้ปกครอง	😀 😐 ☹		

คู่มือแผนการจัดประสบการณ์การเรียนรู้ปฐมวัย

ตามหลักสูตรการศึกษาปฐมวัย พุทธศักราช ๒๕๖๐ กระทรวงศึกษาธิการ

AL to EF

EF 1
EF 2
EF 3
EF 4
EF 5
EF 6
EF 7
EF 8
EF 9

สาระที่ 2

เรื่องราวเกี่ยวกับบุคคลและสถานที่แวดล้อมเด็ก

ตรงตามหลักสูตรการศึกษาปฐมวัย พุทธศักราช ๒๕๖๐ กระทรวงศึกษาธิการ

สำหรับเด็ก อายุ 4 - 5 ปี

เล่ม 1

Executive Functions EF ทักษะการบริหารจัดการชีวิตสำหรับปฐมวัย

• ฝ่ายวิชาการ •

สงวนลิขสิทธิ์ตามพระราชบัญญัติ ลิขสิทธิ์เป็นของบริษัท สำนักพิมพ์เอมพันธ์ จำกัด

195.-

แผนการจัดประสบการณ์รายสัปดาห์ หน่วยที่ ๖ ครอบครัวอบอุ่น (สำหรับเด็กอายุ ๔-๕ ปี)

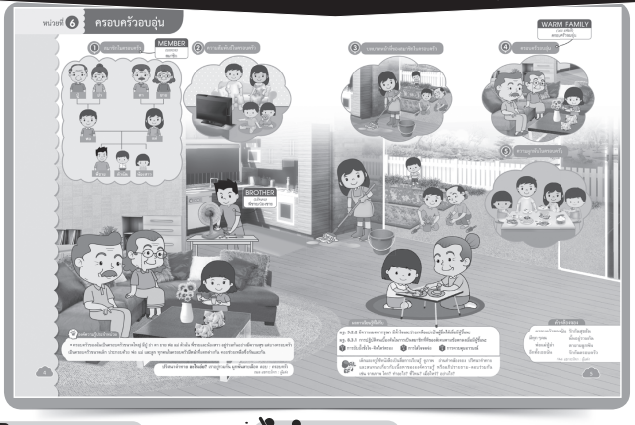

กิจกรรมเคลื่อนไหวและจังหวะ

วันที่ ๑ สมาชิกในครอบครัว
การเคลื่อนไหวประกอบคำคล้องจอง ครอบครัวของฉัน

วันที่ ๒ ความสัมพันธ์ในครอบครัว
การเคลื่อนไหวร่างกายประกอบเพลงบ้านของฉัน

วันที่ ๓ บทบาทหน้าที่ของสมาชิกในครอบครัว
การเคลื่อนไหวร่างกายตามคำสั่งและข้อตกลง

วันที่ ๔ ครอบครัวอบอุ่น
การเคลื่อนไหวร่างกายตามคำบรรยาย ครอบครัวอบอุ่น

วันที่ ๕ ความผูกพันในครอบครัว
การเคลื่อนไหวเชิงสร้างสรรค์ประกอบอุปกรณ์ภาพสมาชิกในครอบครัว

กิจกรรมเกมการศึกษา

วันที่ ๑ สมาชิกในครอบครัว
เกมจับคู่ภาพความสัมพันธ์ในครอบครัว

วันที่ ๒ ความสัมพันธ์ในครอบครัว
เกมจับคู่ภาพที่เหมือนกันสมาชิกในบ้าน

วันที่ ๓ บทบาทหน้าที่ของสมาชิกในครอบครัว
เกมสังเกตรายละเอียดของภาพบทบาทหน้าที่ของสมาชิกในครอบครัว

วันที่ ๔ ครอบครัวอบอุ่น
เกมเรียงลำดับจำนวนกับตัวเลขกิจกรรมในครอบครัว

วันที่ ๕ ความผูกพันในครอบครัว
เกมโดมิโนความผูกพันในครอบครัว

กิจกรรมเสริมประสบการณ์

วันที่ ๑ สมาชิกในครอบครัว
สมาชิกในครอบครัว

วันที่ ๒ ความสัมพันธ์ในครอบครัว
ความสัมพันธ์ในครอบครัว

วันที่ ๓ บทบาทหน้าที่ของสมาชิกในครอบครัว
บทบาทหน้าที่ของสมาชิกในครอบครัว

วันที่ ๔ ครอบครัวอบอุ่น
ครอบครัวอบอุ่น

วันที่ ๕ ความผูกพันในครอบครัว
ความผูกพันในครอบครัว

กิจกรรมสร้างสรรค์

วันที่ ๑ สมาชิกในครอบครัว
การพิมพ์ภาพครอบครัวแสนรักด้วยปลายพู่กัน

วันที่ ๒ ความสัมพันธ์ในครอบครัว
การพิมพ์ภาพมือและต่อเติมตามจินตนาการ

วันที่ ๓ บทบาทหน้าที่ของสมาชิกในครอบครัว
วาดภาพต่อเติมบทบาทหน้าที่สมาชิกในครอบครัว

วันที่ ๔ ครอบครัวอบอุ่น
ปั้นแป้งโดปะติดภาพบุคคลในครอบครัว
ทำกิจกรรมต่างๆ ร่วมกันตามจินตนาการ

วันที่ ๕ ความผูกพันในครอบครัว
การวาดภาพสมาชิกในครอบครัวและต่อเติมเป็นภาพการปฏิบัติกิจกรรมที่ชื่นชอบตามจินตนาการ

กิจกรรมเสรี

วันที่ ๑ สมาชิกในครอบครัว
การเล่นอิสระตามมุมเสริมประสบการณ์ภายในห้องเรียนไม่ต่ำกว่า 3-5 มุม

วันที่ ๒ ความสัมพันธ์ในครอบครัว
การเล่นอิสระตามมุมเสริมประสบการณ์ภายในห้องเรียนไม่ต่ำกว่า 3-5 มุม

วันที่ ๓ บทบาทหน้าที่ของสมาชิกในครอบครัว
การเล่นอิสระตามมุมเสริมประสบการณ์ภายในห้องเรียนไม่ต่ำกว่า 3-5 มุม

วันที่ ๔ ครอบครัวอบอุ่น
การเล่นอิสระตามมุมเสริมประสบการณ์ภายในห้องเรียนไม่ต่ำกว่า 3-5 มุม

วันที่ ๕ ความผูกพันในครอบครัว
การเล่นอิสระตามมุมเสริมประสบการณ์ภายในห้องเรียน ไม่ต่ำกว่า 3-5 มุม

กิจกรรมกลางแจ้ง

วันที่ ๑ สมาชิกในครอบครัว
การเล่นเครื่องเล่นสนาม

วันที่ ๒ ความสัมพันธ์ในครอบครัว
การวิ่งแตะภาพพ่อ แม่ ลูกชาย ลูกสาว

วันที่ ๓ บทบาทหน้าที่ของสมาชิกในครอบครัว
เกมแต่งกายให้น้อง

วันที่ ๔ ครอบครัวอบอุ่น
การเล่นน้ำ เล่นทราย

วันที่ ๕ ความผูกพันในครอบครัว
เล่นซักเย่อ

แผนการจัดประสบการณ์รายสัปดาห์ หน่วยที่ 07 บ้านฉันบ้านเธอ (สำหรับเด็กอายุ ๔-๕ ปี)

กิจกรรมเคลื่อนไหวและจังหวะ

วันที่ ๑ ความสำคัญของบ้าน
การเคลื่อนไหวร่างกายประกอบคำคล้องจอง บ้านฉันบ้านเธอ

วันที่ ๒ บ้านมีรูปร่างที่แตกต่างกัน
การเคลื่อนไหวร่างกายประกอบเพลงบ้านของฉัน

วันที่ ๓ ลักษณะต่าง ๆ ของบ้าน
การเคลื่อนไหวร่างกายตามคำสั่งและข้อตกลง

วันที่ ๔ มุมสวยเราสร้างได้
การเคลื่อนไหวร่างกายตามคำบรรยาย บ้านของฉัน

วันที่ ๕ ประโยชน์ห้องต่าง ๆ ภายในบ้าน
การเคลื่อนไหวเชิงสร้างสรรค์ประกอบอุปกรณ์ริบบิ้น

กิจกรรมเกมการศึกษา

วันที่ ๑ ความสำคัญของบ้าน
เกมภาพตัดต่อลักษณะของบ้าน

วันที่ ๒ บ้านมีรูปร่างที่แตกต่างกัน
เกมเรียงลำดับขนาดของบ้าน

วันที่ ๓ ลักษณะต่าง ๆ ของบ้าน
เกมจัดหมวดหมู่ลักษณะของบ้าน

วันที่ ๔ มุมสวยเราสร้างได้
เกมสังเกตรายละเอียดของมุมสวยในบ้าน

วันที่ ๕ ประโยชน์ห้องต่าง ๆ ภายในบ้าน
เกมจับคู่ภาพชิ้นส่วนที่หายไป

กิจกรรมเสริมประสบการณ์

วันที่ ๑ ความสำคัญของบ้าน
ความสำคัญของบ้าน

วันที่ ๒ บ้านมีรูปร่างที่แตกต่างกัน
บ้านมีรูปร่างที่แตกต่างกัน

วันที่ ๓ ลักษณะต่าง ๆ ของบ้าน
ลักษณะต่าง ๆ ของบ้าน

วันที่ ๔ มุมสวยเราสร้างได้
มุมสวยเราสร้างได้

วันที่ ๕ ประโยชน์ห้องต่าง ๆ ภายในบ้าน
ประโยชน์ห้องต่าง ๆ ภายในบ้าน

กิจกรรมสร้างสรรค์

วันที่ ๑ ความสำคัญของบ้าน
การตัดปะบ้านสวยในฝัน

วันที่ ๒ บ้านมีรูปร่างที่แตกต่างกัน
การปะติษฐ์บ้านจากกล่องกระดาษตามจินตนาการ

วันที่ ๓ ลักษณะต่าง ๆ ของบ้าน
การปั้นบ้านด้วยดินน้ำมัน และต่อเติมส่วนประกอบของบ้าน

วันที่ ๔ มุมสวยเราสร้างได้
ปั้นแป้งโดปะติดภาพบุคคลในครอบครัว ทำกิจกรรมต่าง ๆ ร่วมกันตามจินตนาการ

วันที่ ๕ ประโยชน์ห้องต่าง ๆ ภายในบ้าน
การฉีกปะภาพสมาชิกในครอบครัวและต่อเติมเป็นภาพการปฏิบัติกิจกรรมที่ชื่นชอบตามจินตนาการ

กิจกรรมเสรี

วันที่ ๑ ความสำคัญของบ้าน
การเล่นอิสระตามมุมเสริมประสบการณ์ภายในห้องเรียนไม่ต่ำกว่า 3-5 มุม

วันที่ ๒ บ้านมีรูปร่างที่แตกต่างกัน
การเล่นอิสระตามมุมเสริมประสบการณ์ภายในห้องเรียนไม่ต่ำกว่า 3-5 มุม

วันที่ ๓ ลักษณะต่าง ๆ ของบ้าน
การเล่นอิสระตามมุมเสริมประสบการณ์ภายในห้องเรียน ไม่ต่ำกว่า 3-5 มุม

วันที่ ๔ มุมสวยเราสร้างได้
การเล่นอิสระตามมุมเสริมประสบการณ์ภายในห้องเรียนไม่ต่ำกว่า 3-5 มุม

วันที่ ๕ ประโยชน์ห้องต่าง ๆ ภายในบ้าน
การเล่นอิสระตามมุมเสริมประสบการณ์ภายในห้องเรียนไม่ต่ำกว่า 3-5 มุม

กิจกรรมกลางแจ้ง

วันที่ ๑ ความสำคัญของบ้าน
การเล่นเครื่องเล่นสนาม

วันที่ ๒ บ้านมีรูปร่างที่แตกต่างกัน
การวิ่งอ้อมหลัก

วันที่ ๓ ลักษณะต่าง ๆ ของบ้าน
การกระโดดข้ามรั้ว

วันที่ ๔ มุมสวยเราสร้างได้
การเล่นน้ำ เล่นทราย

วันที่ ๕ ประโยชน์ห้องต่าง ๆ ภายในบ้าน
การละเล่นแบบไทยกาฟักไข่

แผนการจัดประสบการณ์รายสัปดาห์ หน่วยที่ ๘ อาชีพน่ารู้ (สำหรับเด็กอายุ ๔-๕ ปี)

กิจกรรมเคลื่อนไหวและจังหวะ

วันที่ ๑ อาชีพในชุมชน
การเคลื่อนไหวร่างกายประกอบคำคล้องจอง
อาชีพมากมาย

วันที่ ๒ การแต่งกายในแต่ละอาชีพ
การเคลื่อนไหวร่างกายประกอบเพลงอาชีพในฝัน
ของฉันและเธอ

วันที่ ๓ สถานที่ในการประกอบอาชีพ
การเคลื่อนไหวร่างกายตามคำสั่งและข้อตกลง

วันที่ ๔ เครื่องมือในการประกอบอาชีพ
การเคลื่อนไหวร่างกายตามคำบรรยายอาชีพ
ที่ฉันชอบ

วันที่ ๕ อาชีพที่ฉันอยากเป็น
การเคลื่อนไหวเชิงสร้างสรรค์ประกอบอุปกรณ์
บัตรคำอาชีพ

กิจกรรมเกมการศึกษา

วันที่ ๑ อาชีพในชุมชน
เกมจับคู่ภาพสัญลักษณ์ของอาชีพกับตัวอักษร

วันที่ ๒ การแต่งกายในแต่ละอาชีพ
เกมจับคู่ภาพเครื่องมือและอุปกรณ์
กับเครื่องแต่งกายที่สัมพันธ์กัน

วันที่ ๓ สถานที่ในการประกอบอาชีพ
เกมภาพตัดต่อสถานที่ในการประกอบอาชีพ

วันที่ ๔ เครื่องมือในการประกอบอาชีพ
เกมจัดหมวดหมู่ประเภทเครื่องมือ
ในการประกอบอาชีพ

วันที่ ๕ อาชีพที่ฉันอยากเป็น
เกมโดมิโนอาชีพ

กิจกรรมเสริมประสบการณ์

วันที่ ๑ อาชีพในชุมชน
อาชีพในชุมชน

วันที่ ๒ การแต่งกายในแต่ละอาชีพ
การแต่งกายในแต่ละอาชีพ

วันที่ ๓ สถานที่ในการประกอบอาชีพ
สถานที่ในการประกอบอาชีพ

วันที่ ๔ เครื่องมือในการประกอบอาชีพ
เครื่องมือในการประกอบอาชีพ

วันที่ ๕ อาชีพที่ฉันอยากเป็น
อาชีพที่ฉันอยากเป็น

กิจกรรมสร้างสรรค์

วันที่ ๑ อาชีพในชุมชน
การฉีกปะภาพอาชีพต่างๆ ที่หนูรู้จัก

วันที่ ๒ การแต่งกายในแต่ละอาชีพ
การพับหมวกหนีบสำหรับอาชีพทหาร/สจ๊วต
/แอร์โฮสเตส จากกระดาษ

วันที่ ๓ สถานที่ในการประกอบอาชีพ
การสร้างสรรค์ประกอบอาชีพในชุมชนตามจินตนาการ

วันที่ ๔ เครื่องมือในการประกอบอาชีพ
การปั้นแป้งโดยะติดภาพเครื่องมือในการประกอบอาชีพ

วันที่ ๕ อาชีพที่ฉันอยากเป็น
การวาดภาพอาชีพพนูในฝันและต่อเติมเป็นภาพ
สถานที่ประกอบอาชีพตามจินตนาการ

กิจกรรมเสรี

วันที่ ๑ อาชีพในชุมชน
การเล่นอิสระตามมุมเสริมประสบการณ์ภายในห้องเรียน ไม่ต่ำกว่า 3-5 มุม

วันที่ ๒ การแต่งกายในแต่ละอาชีพ
การเล่นอิสระตามมุมเสริมประสบการณ์ภายในห้องเรียน ไม่ต่ำกว่า 3-5 มุม

วันที่ ๓ สถานที่ในการประกอบอาชีพ
การเล่นอิสระตามมุมเสริมประสบการณ์ภายในห้องเรียน ไม่ต่ำกว่า 3-5 มุม

วันที่ ๔ เครื่องมือในการประกอบอาชีพ
การเล่นอิสระตามมุมเสริมประสบการณ์ภายในห้องเรียน ไม่ต่ำกว่า 3-5 มุม

วันที่ ๕ อาชีพที่ฉันอยากเป็น
การเล่นอิสระตามมุมเสริมประสบการณ์ภายในห้องเรียน ไม่ต่ำกว่า 3-5 มุม

กิจกรรมกลางแจ้ง

วันที่ ๑ อาชีพในชุมชน
เกมตำรวจจับขโมย

วันที่ ๒ การแต่งกายในแต่ละอาชีพ
การวิ่งอิสระกลางสนาม

วันที่ ๓ สถานที่ในการประกอบอาชีพ
เกมนักกระโดดสูง

วันที่ ๔ เครื่องมือในการประกอบอาชีพ
การเล่นน้ำ เล่นทราย

วันที่ ๕ อาชีพที่ฉันอยากเป็น
การละเล่นพื้นบ้านไทยตะล็อกต๊อกแต๊ก

หนังสือเรียนชุดสาระการเรียนรู้ปฐมวัย

AL to EF

EF 1 ความอ่าง่ายว่าง่ายง่าย
EF 2 การยั้งชั่งใจ-คิดไตร่ตรอง
EF 3 การยืดหยุ่นความคิด
EF 4 การโค้งโรงหอง
EF 5 การควบคุมอารมณ์
EF 6 การประเมินตัวเอง
EF 7 การโต้แย้งและเมินค่า
EF 8 การวางแผน และการจัดระบบดำเนินการ
EF 9 การมุ่งเป้าหมาย

สาระที่ 2

เรื่องราวเกี่ยวกับบุคคลและสถานที่แวดล้อมเด็ก

ตรงตามหลักสูตรการศึกษาปฐมวัย พุทธศักราช ๒๕๖๐ กระทรวงศึกษาธิการ

สำหรับเด็ก อายุ 4 - 5 ปี เล่ม 2

กิจกรรมส่งเสริมทักษะการบริหารจัดการชีวิตเด็กปฐมวัย

CCE EEF PEF CEF CAL

หนังสือเล่มนี้มารหัสใช้กับ AIMPIAN Application ได้

ข้อมูลเจ้าของหนังสือ

ชื่อ..... นามสกุล.....

โรงเรียน..... ชั้น..... เลขที่.....

● ลักคะณา เสโนฤทธิ์ ● สมยศ คำนึงผล ● จิราภรณ์ ส่องแสง ● กมล แขกระโทก ● กมลรักษ์ สีน้ำเงิน ● ณภัทรสร กระรันต์

ISBN 978-616-07-1739-2

55.-

ผังมโนทัศน์

หน่วยที่ 26
รู้จักวันสำคัญ

- วันเด็ก
- วันแม่/วันพ่อ
- วันไหว้ครู
- วันปิยมหาราช
- วันสงกรานต์และวันครอบครัว

หน่วยที่ 27
วันสำคัญทางศาสนา

- วันสำคัญทางศาสนาพุทธ
- วันสำคัญทางศาสนาคริสต์
- วันสำคัญทางศาสนาอิสลาม
- การปฏิบัติตนของแต่ละศาสนา
- สถานที่ประกอบพิธีกรรมของแต่ละศาสนา

สาระที่ 2

เรื่องราวเกี่ยวกับบุคคลและสถานที่แวดล้อมเด็ก

เล่ม 2 (เด็กอายุ 4 - 5 ปี)

Active Learning to Executive Functions

หน่วยที่ 30
โครงการของเล่นมหัศจรรย์

- ส่วนประกอบของของเล่นแต่ละชนิด
- การเล่นของเล่นที่ถูกต้อง และปลอดภัย
- เด็กๆ สามารถประดิษฐ์ของเล่นได้ด้วยตนเอง
- วัสดุอุปกรณ์ที่ใช้ทำของเล่น
- รูปร่างลักษณะของของเล่นแต่ละชนิด

หน่วยที่ 29
โครงการของเล่นมหัศจรรย์

- ของเล่นที่เด็กๆ รู้จัก มีอะไรบ้าง
- การดูแลรักษาของเล่น
- ของเล่นที่เด็กๆ ชอบ
- วัสดุที่ใช้ทำของเล่น
- การจำแนกของเล่น

หน่วยที่ 28
ชุมชนน่าอยู่

- ชุมชนแสนสะอาด
- สถานที่สำคัญในชุมชน
- บุคคลสำคัญในชุมชน
- หน้าที่และบทบาทของคนในชุมชน
- กิจกรรมชุมชนน่าอยู่

หน่วยที่ 26 รู้จักวันสำคัญ

องค์ความรู้ประจำหน่วย

- วันสำคัญที่เด็กๆ ควรรู้จัก ได้แก่ วันแม่/พ่อ วันไหว้ครู วันปิยมหาราช วันสงกรานต์ เป็นวันสำคัญที่อยู่ใกล้ตัวเด็ก เพื่อให้เด็กได้เรียนรู้และรู้จักการปฏิบัติตนในการเข้าร่วมในวันสำคัญดังกล่าว

ผลการเรียนรู้ที่เด็กรับ

มฐ. 3.1.1 แสดงออกทางอารมณ์ได้อย่างเหมาะสมตามสถานการณ์

มฐ. 5.3.1 มีความเพียรพยายามในการทำงานที่ได้รับมอบหมายให้สำเร็จ

มฐ. 8.2.1 มีปฏิสัมพันธ์ที่ดีกับผู้อื่น เล่นหรือทำงานร่วมกับเพื่อนเป็นกลุ่ม

- ทำงานตามขั้นตอนที่ครูกำหนดให้
- ทำงานที่ได้รับมอบหมายจนสำเร็จ
- ทำงานร่วมกับเพื่อนได้อย่างมีความสุข

เด็กและครูไข้หัวนิ้วชี้และนิ้วมือกำรเรียนรู้ ลูกกาม อ่านคำคล้องจอง ปริศนาคำทาย และสนทนาเกี่ยวกับเนื้อหาของเพลงคำคล้องจอง ร่วมกันปรบมือ-ตบมือร่วมกัน เช่น จากภาพ ใครรู้ ทำอะไร? ที่ไหน? เมื่อไหร่? อย่างไร?

ปริศนาคำทาย ลอไรเอ่ย? สาดน้ำสุขสันต์ หนูตกลายวันต่อเนื่อง ตอบ : วันสงกรานต์
กมล แขกระโทก : ผู้แต่ง

● **องค์ความรู้ของกิจกรรม :** เรียนรู้การปฏิบัติตนในการเข้าร่วมกิจกรรมวันเด็กซึ่งตรงกับวันเสาร์ที่สองของเดือนมกราคมของทุกปี

คำชี้แจง : ให้เด็กๆ เขียน ◯ ล้อมรอบภาพเด็กที่ร้องเพลงอยู่บนเวทีในงานวันเด็กแห่งชาติ และเขียนจำนวนเด็กทั้งหมดลงใน ☐

วันเด็กแห่งชาติ

ตรงกับวันเสาร์ที่สองของเดือนมกราคมของทุกปี

มีเด็กทั้งหมด _____ คน

ผลการเรียนรู้ที่ได้รับ

มฐ. 10.2.1 มีความสามารถในการคิดเชิงเหตุผล โดยระบุสาเหตุหรือผลที่เกิดขึ้นในเหตุการณ์หรือการกระทำนี้ยังมีปัญหาและความจำเป็นต้องใช้งาน

ให้เด็กๆ บอกสาเหตุระสะการณ์ของวันเด็ก ปีใหม่นี้ และหรือภาพ, ประโยชน์ที่ได้รับ

คำชี้แจง : ให้เด็กๆ ครู และผู้ปกครองเลือก ◯ ล้อมรอบภาพ ตามเกณฑ์การประเมิน การประเมินผลด้านกรรม ตามเกณฑ์การประเมิน คือ

😄 = ดี 😐 = พอใช้ 😞 = ควรปรับ

เด็ก	😄	😐	😞
ครู	😄	😐	😞
ผู้ปกครอง	😄	😐	😞

● **องค์ความรู้ของกิจกรรม :** เรียนรู้เกี่ยวกับดอกไม้สัญลักษณ์ของวันแม่ คือ ดอกมะลิ วันพ่อ คือ ดอกพุทธรักษา เด็กๆ นำไปกราบไหว้หรือแสดงความรักต่อแม่และพ่อ

คำชี้แจง : ให้เด็กๆ ลากเส้นต่อจุดตัวเลข 1-20 ให้เป็นภาพที่สมบูรณ์ แล้วระบายสีให้สวยงามและเขียนตามรอยประ

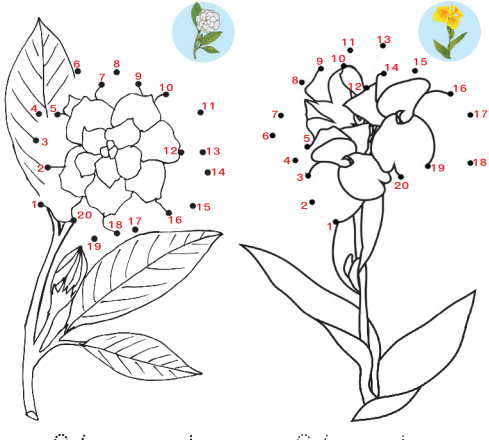

ผลการเรียนรู้ที่ได้รับ

มฐ. 9.2.2 อ่าน เขียนภาพและสัญลักษณ์ เขียนคล้ายตัวอักษร

ภาวะปรับและลงมือทำ

ท่านว่าดอกบัว โดยการระบายสี ดอกมะลิ และดอกพุทธรักษา และนำการไหว้ไปพร้อมกับพ่อ

คำชี้แจง : ให้เด็กๆ ครู และผู้ปกครองเลือก ◯ ล้อมรอบภาพ ตามเกณฑ์การประเมิน การประเมินผลด้านกรรม ตามเกณฑ์การประเมิน คือ

😄 = ดี 😐 = พอใช้ 😞 = ควรปรับ

เด็ก	😄	😐	😞
ครู	😄	😐	😞
ผู้ปกครอง	😄	😐	😞

คู่มือแผนการจัดประสบการณ์การเรียนรู้ปฐมวัย

ตามหลักสูตรการศึกษาปฐมวัย พุทธศักราช ๒๕๖๐ กระทรวงศึกษาธิการ

AL to EF

EF 1 ความคิดยืดหยุ่น
EF 2 การยั้งคิดยั้งทำ
EF 3 การคิดอย่างมีเป้าหมาย
EF 4 การมีวินัยตนเอง
EF 5 การควบคุมอารมณ์
EF 6 การประเมินตนเอง
EF 7 การริเริ่มและลงมือทำ
EF 8 การวางแผนและการจัดระบบสำหรับงาน
EF 9 การจดจ่อใช้งาน

สาระที่ 2

เรื่องราวเกี่ยวกับบุคคลและสถานที่แวดล้อมเด็ก

ตรงตามหลักสูตรการศึกษาปฐมวัย พุทธศักราช ๒๕๖๐ กระทรวงศึกษาธิการ

สำหรับเด็ก อายุ 4 - 5 ปี

เล่ม 2

● อักคะณา เสโนฤทธิ์ ● สมอศ คำนึงผล ● จิราภรณ์ ส่องแสง ● กมล แซกระโทก ● กมลรักษ์ สีน้ำเงิน ● ณภัทรสร กระรันต์

210.-

สงวนลิขสิทธิ์ตามพระราชบัญญัติ ลิขสิทธิ์เป็นของบริษัท สำนักพิมพ์เอมพันธ์ จำกัด

แผนการจัดประสบการณ์รายสัปดาห์ หน่วยที่ ๒๖ รู้จักวันสำคัญ (สำหรับเด็กอายุ ๔-๕ ปี)

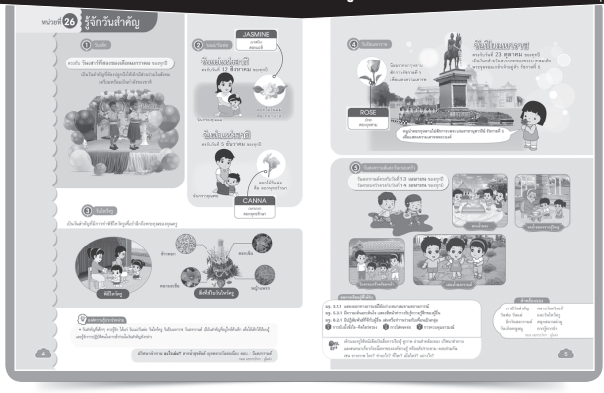

กิจกรรมเคลื่อนไหวและจังหวะ

วันที่ ๑ วันเด็ก
การเคลื่อนไหวร่างกายประกอบเพลงวันเด็ก

วันที่ ๒ วันแม่/วันพ่อ
การเคลื่อนไหวร่างกายประกอบคำคล้องจอง รู้จักวันสำคัญ

วันที่ ๓ วันไหว้ครู
การเคลื่อนไหวร่างกายตามคำบรรยายวันไหว้ครู

วันที่ ๔ วันปิยมหาราช
การเคลื่อนไหวร่างกายตามคำสั่งและข้อตกลงในการรับลูกบอลด้วยมือทั้งสองข้าง

วันที่ ๕ วันสงกรานต์และวันครอบครัว
การเคลื่อนไหวเชิงสร้างสรรค์ประกอบวันสงกรานต์และวันครอบครัว

กิจกรรมเกมการศึกษา

วันที่ ๑ วันเด็ก
เกมจับคู่ภาพที่สัมพันธ์กันเกี่ยวกับวันเด็ก

วันที่ ๒ วันแม่/วันพ่อ
เกมจับคู่แบบอนุกรม ภาพวันแม่/วันพ่อ

วันที่ ๓ วันไหว้ครู
เกมโดมิโนภาพเหมือนเกี่ยวกับวันไหว้ครู

วันที่ ๔ วันปิยมหาราช
เกมหาความสัมพันธ์แบบอุปมาอุปไมยภาพวันปิยมหาราช

วันที่ ๕ วันสงกรานต์และวันครอบครัว
เกมภาพตัดต่อภาพวันสงกรานต์และวันครอบครัว

กิจกรรมเสริมประสบการณ์

วันที่ ๑ วันเด็ก
วันเด็ก

วันที่ ๒ วันแม่/วันพ่อ
วันแม่/วันพ่อ

วันที่ ๓ วันไหว้ครู
วันไหว้ครู

วันที่ ๔ วันปิยมหาราช
วันปิยมหาราช

วันที่ ๕ วันสงกรานต์และวันครอบครัว
วันสงกรานต์และวันครอบครัว

กิจกรรมสร้างสรรค์

วันที่ ๑ วันเด็ก
การประดิษฐ์ที่คาดศีรษะจากวัสดุต่างๆ ตามจินตนาการ

วันที่ ๒ วันแม่/วันพ่อ
การประดิษฐ์กรอบรูปวันแม่/วันพ่อตามจินตนาการ

วันที่ ๓ วันไหว้ครู
การร้อยพวงมาลัยดอกไม้กระดาษ

วันที่ ๔ วันปิยมหาราช
การประดิษฐ์การ์ดที่ระลึกวันปิยมหาราชตามจินตนาการ

วันที่ ๕ วันสงกรานต์และวันครอบครัว
การวาดภาพและระบายสีในการปฏิบัติตนวันสงกรานต์และวันครอบครัวตามจินตนาการ

กิจกรรมเสรี

วันที่ ๑ วันเด็ก
การเล่นตามมุมเสริมประสบการณ์ภายในห้องเรียนไม่ต่ำกว่า ๓-๕ มุม

วันที่ ๒ วันแม่/วันพ่อ
การเล่นตามมุมเสริมประสบการณ์ภายในห้องเรียนไม่ต่ำกว่า ๓-๕ มุม

วันที่ ๓ วันไหว้ครู
การเล่นตามมุมเสริมประสบการณ์ภายในห้องเรียนไม่ต่ำกว่า ๓-๕ มุม

วันที่ ๔ วันปิยมหาราช
การเล่นตามมุมเสริมประสบการณ์ภายในห้องเรียนไม่ต่ำกว่า ๓-๕ มุม

วันที่ ๕ วันสงกรานต์และวันครอบครัว
การเล่นตามมุมเสริมประสบการณ์ภายในห้องเรียนไม่ต่ำกว่า ๓-๕ มุม

กิจกรรมกลางแจ้ง

วันที่ ๑ วันเด็ก
การเล่นขว้างบอลข้ามตาข่าย

วันที่ ๒ วันแม่/วันพ่อ
การเล่นวิ่งร้อยมาลัยดอกไม้

วันที่ ๓ วันไหว้ครู
การเล่นเครื่องเล่นสนาม

วันที่ ๔ วันปิยมหาราช
การเล่นน้ำ เล่นทราย

วันที่ ๕ วันสงกรานต์และวันครอบครัว
การเล่นวิ่งขนทรายย้ายที่

แผนการจัดประสบการณ์รายสัปดาห์ หน่วยที่ ๒๗ วันสำคัญทางศาสนา (สำหรับเด็กอายุ ๔-๕ ปี)

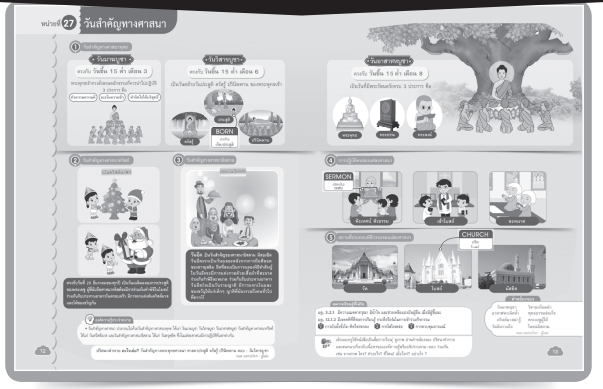

กิจกรรมเคลื่อนไหวและจังหวะ

วันที่ ๑ วันสำคัญทางศาสนาพุทธ
การเคลื่อนไหวร่างกายประกอบคำคล้องจอง วันสำคัญทางศาสนา

วันที่ ๒ วันสำคัญทางศาสนาคริสต์
การเคลื่อนไหวแสดงท่าทางผู้นำ ผู้ตาม

วันที่ ๓ วันสำคัญทางศาสนาอิสลาม
การเคลื่อนไหวร่างกายตามคำสั่งและข้อตกลง

วันที่ ๔ การปฏิบัติตนของแต่ละศาสนา
การเคลื่อนไหวเชิงสร้างสรรค์ประกอบการปฏิบัติตนของแต่ละศาสนา

วันที่ ๕ สถานที่ประกอบพิธีกรรมของแต่ละศาสนา
การเคลื่อนไหวร่างกายตามคำบรรยายวันสำคัญทางศาสนา

กิจกรรมเกมการศึกษา

วันที่ ๑ วันสำคัญทางศาสนาพุทธ
เกมพื้นฐานการบวกเกี่ยวกับศาสนาพุทธ

วันที่ ๒ วันสำคัญทางศาสนาคริสต์
เกมโดมิโนภาพสัมพันธ์ทางศาสนาคริสต์

วันที่ ๓ วันสำคัญทางศาสนาอิสลาม
เกมจับคู่ภาพสัมพันธ์กันระหว่างภาพสัญลักษณ์ทางศาสนาอิสลาม

วันที่ ๔ การปฏิบัติตนของแต่ละศาสนา
เกมภาพตัดต่อแบบมิติสัมพันธ์การปฏิบัติตนของแต่ละศาสนา

วันที่ ๕ สถานที่ประกอบพิธีกรรมของแต่ละศาสนา
เกมจับคู่ภาพชิ้นส่วนที่หายไป (จิ๊กซอว์) สถานที่ประกอบพิธีกรรมของแต่ละศาสนา

กิจกรรมเสริมประสบการณ์

วันที่ ๑ วันสำคัญทางศาสนาพุทธ
วันสำคัญทางศาสนาพุทธ

วันที่ ๒ วันสำคัญทางศาสนาคริสต์
วันสำคัญทางศาสนาคริสต์

วันที่ ๓ วันสำคัญทางศาสนาอิสลาม
วันสำคัญทางศาสนาอิสลาม

วันที่ ๔ การปฏิบัติตนของแต่ละศาสนา
การปฏิบัติตนของแต่ละศาสนา

วันที่ ๕ สถานที่ประกอบพิธีกรรมของแต่ละศาสนา
สถานที่ประกอบพิธีกรรมของแต่ละศาสนา

กิจกรรมสร้างสรรค์

วันที่ ๑ วันสำคัญทางศาสนาพุทธ
การปั้นแป้งโดปะติดภาพวันสำคัญทางศาสนาพุทธ

วันที่ ๒ วันสำคัญทางศาสนาคริสต์
การปั้นแป้งโดเป็นต้นคริสต์มาสตามจินตนาการ

วันที่ ๓ วันสำคัญทางศาสนาอิสลาม
การวาดภาพวันอีดและระบายสีตามจินตนาการ

วันที่ ๔ การปฏิบัติตนของแต่ละศาสนา
การระบายสีด้วยสีน้ำจากภาพการปฏิบัติตนของแต่ละศาสนา

วันที่ ๕ สถานที่ประกอบพิธีกรรมของแต่ละศาสนา
การขูดสีภาพสถานที่ประกอบพิธีกรรมของแต่ละศาสนาด้วยสีเทียนแท่งใหญ่

กิจกรรมเสรี

วันที่ ๑ วันสำคัญทางศาสนาพุทธ
การเล่นตามมุมเสริมประสบการณ์ภายในห้องเรียนไม่ต่ำกว่า ๓-๕ มุม

วันที่ ๒ วันสำคัญทางศาสนาคริสต์
การเล่นตามมุมเสริมประสบการณ์ภายในห้องเรียนไม่ต่ำกว่า ๓-๕ มุม

วันที่ ๓ วันสำคัญทางศาสนาอิสลาม
การเล่นตามมุมเสริมประสบการณ์ภายในห้องเรียนไม่ต่ำกว่า ๓-๕ มุม

วันที่ ๔ การปฏิบัติตนของแต่ละศาสนา
การเล่นตามมุมเสริมประสบการณ์ภายในห้องเรียนไม่ต่ำกว่า ๓-๕ มุม

วันที่ ๕ สถานที่ประกอบพิธีกรรมของแต่ละศาสนา
การเล่นตามมุมเสริมประสบการณ์ภายในห้องเรียนไม่ต่ำกว่า ๓-๕ มุม

กิจกรรมกลางแจ้ง

วันที่ ๑ วันสำคัญทางศาสนาพุทธ
การเล่นจิ๊กซอว์สร้างภาพ

วันที่ ๒ วันสำคัญทางศาสนาคริสต์
การเล่นพาบาทหลวงกลับโบสถ์

วันที่ ๓ วันสำคัญทางศาสนาอิสลาม
การเล่นเครื่องเล่นสนาม

วันที่ ๔ การปฏิบัติตนของแต่ละศาสนา
การเล่นวิ่งสร้างความดี

วันที่ ๕ สถานที่ประกอบพิธีกรรมของแต่ละศาสนา
การเล่นน้ำ เล่นทราย

แผนการจัดประสบการณ์รายสัปดาห์ หน่วยที่ ชุมชนน่าอยู่ (สำหรับเด็กอายุ ๔-๕ ปี)

กิจกรรมเคลื่อนไหวและจังหวะ

วันที่ ๑ ชุมชนแสนสะอาด
การเคลื่อนไหวร่างกายประกอบคำคล้องจอง
ชุมชนน่าอยู่

วันที่ ๒ สถานที่สำคัญในชุมชน
การเคลื่อนไหวร่างกายประกอบเพลงชุมชนของฉัน

วันที่ ๓ บุคคลสำคัญในชุมชน
การเคลื่อนไหวร่างกายตามคำสั่งและข้อตกลง

วันที่ ๔ หน้าที่และบทบาทของคนในชุมชน
การเคลื่อนไหวร่างกายตามคำบรรยายชุมชนน่าอยู่

วันที่ ๕ กิจกรรมชุมชนน่าอยู่
การเคลื่อนไหวแสดงท่าทางผู้นำ ผู้ตาม

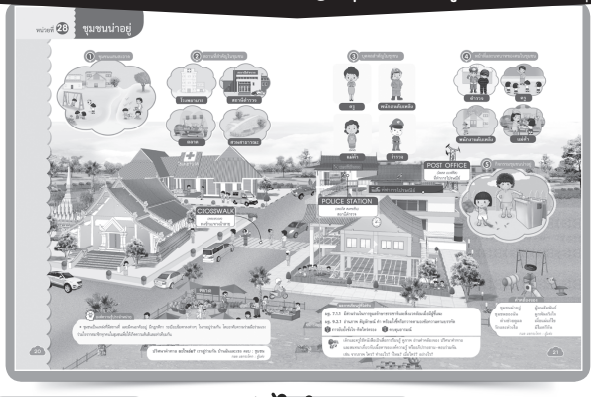

กิจกรรมเกมการศึกษา

วันที่ ๑ ชุมชนแสนสะอาด
เกมโดมิโนภาพเหมือนชุมชนแสนสะอาด

วันที่ ๒ สถานที่สำคัญในชุมชน
เกมจับคู่ภาพสัมพันธ์แบบตารางสัมพันธ์ (เมตริกเกม) ของสถานที่สำคัญในชุมชน

วันที่ ๓ บุคคลสำคัญในชุมชน
เกมจับคู่แบบอนุกรมภาพบุคคลสำคัญในชุมชน

วันที่ ๔ หน้าที่และบทบาทของคนในชุมชน
เกมหาความสัมพันธ์แบบอุปมาอุปไมยบทบาทและหน้าที่ของคนในชุมชน

วันที่ ๕ กิจกรรมชุมชนน่าอยู่
เกมภาพตัดต่อกิจกรรมชุมชนน่าอยู่

กิจกรรมเสริมประสบการณ์

วันที่ ๑ ชุมชนแสนสะอาด
ชุมชนแสนสะอาด

วันที่ ๒ สถานที่สำคัญในชุมชน
สถานที่สำคัญในชุมชน

วันที่ ๓ บุคคลสำคัญในชุมชน
บุคคลสำคัญในชุมชน

วันที่ ๔ หน้าที่และบทบาทของคนในชุมชน
หน้าที่และบทบาทของคนในชุมชน

วันที่ ๕ กิจกรรมชุมชนน่าอยู่
กิจกรรมชุมชนน่าอยู่

กิจกรรมสร้างสรรค์

วันที่ ๑ ชุมชนแสนสะอาด
การปั้นแป้งโดเป็นอุปกรณ์ในการดูแลความสะอาดชุมชนตามจินตนาการ

วันที่ ๒ สถานที่สำคัญในชุมชน
ประดิษฐ์เศษวัสดุเป็นสถานที่สำคัญต่างๆ ในชุมชนตามจินตนาการ

วันที่ ๓ บุคคลสำคัญในชุมชน
การพิมพ์ด้วยนิ้วมือสร้างภาพบุคคลสำคัญในชุมชน

วันที่ ๔ หน้าที่และบทบาทของคนในชุมชน
การพับสี แล้ววาดต่อเติมเป็นภาพบทบาทหน้าที่ของบุคคลในชุมชนตามจินตนาการ

วันที่ ๕ กิจกรรมชุมชนน่าอยู่
การพิมพ์ภาพบุคคลในชุมชนด้วยปลายพู่กัน

กิจกรรมเสรี

วันที่ ๑ ชุมชนแสนสะอาด
การเล่นตามมุมเสริมประสบการณ์ภายในห้องเรียนไม่ต่ำกว่า ๓-๕ มุม

วันที่ ๒ สถานที่สำคัญในชุมชน
การเล่นตามมุมเสริมประสบการณ์ภายในห้องเรียนไม่ต่ำกว่า ๓-๕ มุม

วันที่ ๓ บุคคลสำคัญในชุมชน
การเล่นตามมุมเสริมประสบการณ์ภายในห้องเรียนไม่ต่ำกว่า ๓-๕ มุม

วันที่ ๔ หน้าที่และบทบาทของคนในชุมชน
การเล่นตามมุมเสริมประสบการณ์ภายในห้องเรียนไม่ต่ำกว่า ๓-๕ มุม

วันที่ ๕ กิจกรรมชุมชนน่าอยู่
การเล่นตามมุมเสริมประสบการณ์ภายในห้องเรียนไม่ต่ำกว่า ๓-๕ มุม

กิจกรรมกลางแจ้ง

วันที่ ๑ ชุมชนแสนสะอาด
การเล่นดีลูกดิน

วันที่ ๒ สถานที่สำคัญในชุมชน
การเล่นเครื่องเล่นสนาม

วันที่ ๓ บุคคลสำคัญในชุมชน
การเล่นผู้นำคนใหม่

วันที่ ๔ หน้าที่และบทบาทของคนในชุมชน
การเล่นเป็นผู้นำชุมชน

วันที่ ๕ กิจกรรมชุมชนน่าอยู่
การเล่นน้ำ เล่นทราย